

KAVELLIJST postzegelveiling mei 2018

Kav	Land	Stat	Cat.nr/omschrijving	Cat.prijs	Inz.prijs	Opbr
1	Nederland	GB	4	F	20,00	2,50
2	Nederland	GB	36 kort tandje linksonder		8,00	0,40
3	Nederland	GB	39		6,50	0,50
4	Nederland	GB	40		4,00	0,50
5	Nederland	Gb	127		4,00	0,50
6	Nederland	GB	181	F	15,00	2,00
7	Nederland	GB	318-322		7,00	0,50
8	Nederland	PF	V886 (Amphilex 67)	F	25,00	3,75
9	Nederland	GB	1715 Blokje		3,50	BOD
10	Nederland	GB	2103 Blokje		2,50	0,25
11	Nederland	OG	Port 37		2,50	0,25
12	Nederland	GB	Luchtport/Port/Rolz/Cour 9x Divers	Aardig		0,25
13	Nederland	GB	Roltanding 26 met perfin AEG			0,50
14	Nederland	GB	FRAMA strook AU31			0,25
15	Nederland	GB	Dienst 41-43 Blokken van 10 + Rand		17,50	3,00
16	Nederland	GB	8		4,00	0,40
17	Nederland	GB	9 (kort tandje linksboven)	F	40,00	2,00
18	Nederland	GB	13		5,00	0,50
19	Nederland	GB	22 (met puntstempel 70)			0,50
20	Nederland	GB	108A Platte R		3,00	0,40
21	Nederland	GB	163-165		10,00	1,50
22	Nederland	OG	326	F	10,00	0,50
23	Nederland	PF	736-737		3,00	0,50
24	Nederland	PF	1496 met Randstuk		1,75	BOD
25	Nederland	GB	Port 32-33		2,00	BOD
26	Nederland	OG	Port 35		2,00	BOD
27	Nederland	GB	Roltanding 98		4,00	0,50
28	Nederland	GB	Roltanding 18 met perfin GP	F	18,00	3,00
29	Nederland	PF	10x zegels stadspost/ treinen in blok			BOD

k 1



k 6



k 8



k 17



k 28



k 22



KAVELLIJST postzegelveiling mei 2018

Kav	Land	Stat	Cat.nr/omschrijving	Cat.prijs	Inz.prijs	Opbr
30	Nederland	PF	1194-1197	2,60	0,50	
31	Nederland	PF	1197	0,80	0,15	
32	Nederland	PF	1198-1199	1,50	0,25	
33	Nederland	PF	1198-1199 Blok van 4	6,00	1,10	
34	Nederland	PF	1200	0,60	0,15	
35	Nederland	PF	1200 Blok van 4	2,40	0,50	
36	Nederland	PF	1201	0,50	0,10	
37	Nederland	PF	1202	0,60	0,10	
38	Nederland	PF	1204-1206	1,90	0,35	
39	Nederland	PF	1207-1208	1,60	0,25	
40	Nederland	PF	1209	0,50	0,10	
41	Nederland	PF	1209 Blok van 4	2,00	0,40	
42	Nederland	PF	1214	F 3,20	0,50	
43	Nederland	PF	1216-1219	3,00	0,50	
44	Nederland	PF	1220-1222	1,50	0,25	
45	Nederland	PF	1220-1222 Blok van 4	6,00	1,25	
46	Nederland	PF	1223	1,50	0,30	
47	Nederland	PF	1224	0,60	0,10	
48	Nederland	PF	1224 Blok van 4	2,40	0,50	
49	Nederland	PF	1225-1226	1,50	0,25	
50	Nederland	PF	1227	0,70	0,15	
51	Nederland	PF	1227 Blok van 4	2,80	0,80	
52	Nederland	PF	1229-1231	2,60	0,50	
53	Nederland	PF	1232 Blok van 4	2,00	0,40	
54	Nederland	PF	1232-1235	2,60	0,50	
55	Nederland	PF	1301-1304	4,40	0,80	
56	Nederland	PF	1309-1311	2,10	0,40	
57	Nederland	PF	1313	2,10	0,40	
58	Nederland	PF	1316-1319	4,00	0,75	

k 42



KAVELLIJST postzegelgeving mei 2018

Kav	Land	Stat	Cat.nr./omschrijving	Cat.prijs	Inz.prijs	Opbr
59	Nederland	PF	1320	F 4,00	0,75	
60	Nederland	PF	1321 Blok van 4	2,40	0,40	
61	Nederland	PF	1321	0,60	0,10	
62	Nederland	PF	1322	2,00	0,40	
63	Nederland	PF	1322-1323	1,20	0,25	
64	Nederland	PF	1337 Blok van 4	2,80	0,40	
65	Nederland	PF	1340-1343 en 1349 Blok	7,00	1,10	
66	Nederland	PF	1340-1343	3,00	0,55	
67	Nederland	PF	1344	4,00	0,70	
68	Nederland	PF	1353-1354	1,20	0,20	
69	Nederland	PF	1358	0,50	0,10	
70	Nederland	PF	1366	3,80	0,70	
71	Nederland	PF	1372-1374	2,10	0,40	
72	Nederland	PF	1375 uit Boekje	0,80	0,15	
73	Nederland	PF	1378-1380	1,80	0,30	
74	Nederland	PF	1385 Blok van 4	3,20	0,60	
75	Nederland	PF	1390	3,60	0,60	
76	Nederland	PF	1414	3,30	0,60	
77	Nederland	PF	1418	F 3,80	0,70	
78	Nederland	PF	1423	0,80	0,15	
79	Nederland	PF	1438	3,60	0,50	
80	Curacao	OG/PF	Port 44, 47-50, 54 en 56-60	15,00	2,00	
81	Ned.Antill	OG	209-210	F 12,00	1,30	
82	Ned.Antill	OG	218	2,00	0,30	
83	Ned.Antill	OG	220	3,00	0,40	
84	Ned.Antill	OG	221	3,50	0,40	
85	Ned.Antill	OG	223	4,00	0,60	
86	Ned.Antill	OG	225	8,00	1,00	
87	Ned.Antill	OG	228	F 16,00	2,25	

k 59



k 81



k 87



k 77



KAVELLIJST postzegelveiling mei 2018

Kav	Land	Stat	Cat.nr/omschrijving	Cat.prijs	Inz.prijs	Opbr
88	Ned.Antill	OG	229	16,00	2,25	
89	Ned.Antill	OG	234-238 (238 iet roets)	F 75,00	7,50	
90	Ned.Antill	GB	243	5,00	0,75	
91	Ned.Antill	OG	255-256	9,00	1,25	
92	Ned.Antill	PF/OG	271-274	8,00	1,00	
93	Ned.Antill	OG	307-310	4,00	0,50	
94	Ned.Antill	OG	315-317	6,60	0,75	
95	Nederland	OG	393-395	2,25	0,30	
96	Suriname	OG	76	F 9,00	1,25	
97	Suriname	OG	220-228 3+6ct dun plekje	20,00	2,50	
98	Ned.	PF	1279 blok met div afwijkingen	3,50	0,55	
99	Ned.	PF	1344 blok KZ	4,00	0,40	
100	Indonesië	PF	Mi592-95 + blok 9, Natuurrampen	46,50	1,25	
101	Indonesië	PF	Mi623-25 + blok 13+14 Vruchten	15,00	0,75	
102	Indonesië	PF	Mi676 gedenkteken Onafh.heid	F 20,00	0,55	
103	Indonesië	PF	Mi679 25 jaar VN	20,00	0,50	
104	Indonesië	PF	Mi680-81 UNESCO	F 36,00	1,00	
105	Indonesië	PF	Mi685-87 Toerisme (686 iets br.)	22,00	0,80	
106	Indonesië	PF	Mi688-90 +blok 18 Djakarta	F 52,00	1,25	
107	Indonesië	PF	Mi706 Lezende mensen	3,50	0,15	
108	Indonesië	PF	Mi711-15 Münhen 1972 – Sport	17,00	0,75	
109	Indonesië	PF	Mi716-18 Ouders en kinderen	14,00	0,45	
110	Indonesië	PF	Mi722-24 zeevissen	F 42,00	0,90	
111	Indonesië	PF	Mi725-27 Badminton	7,00	0,25	
112	Indonesië	PF	Mi735-37 Sport	11,00	0,40	
113	Indonesië	PF	Mi740-42 Batik-weven	20,00	0,45	
114	Indonesië	PF	Mi744-46 Family-planning	7,00	0,25	
115	Indonesië	PF	Mi747-49 Zeevissen	F 20,00	0,45	
116	Monaco	PF	25 zegels Monaco		BOD	

k 89



k 96



k 102



k 104



voor de kavels 106, 110 en 115, zie volgende bladzijde

k 106



k 110



k 115



KAVELLIJST postzegelveiling mei 2018

Kav	Land	Stat	Cat.nr./omschrijving	Cat.prijs	Inz.prijs	Opbr
117	Curaçao	OG	121-125 cijferzegels	5,00	0,20	
118	Ned.	OG	1064, 1066, 1072 en 1074	2,20	BOD	
119	Suriname	PF	Mi 812-817 Klederdrachten 1978	3,60	0,25	
120	Ned.	GB	doosje kant.post, meest jaren 70		0,45	
121	Wereld	GB	Houten kistje vol zegels		0,50	
122	Ned.	GB	doosje vol zegels		0,35	
123	Wereld	GB	doosje kantoorpost		0,45	
124	Wereld	GB	klein album vol zegels		0,45	
125	Wereld	GB	klein album ruim 200 zegels fauna		0,75	
126	Europa	BE	11 env en FDC Europazegels		0,40	
127	Ned.	BE	+ wereld, ong 30 poststukken		0,40	
128	Ned.	BE	+ wereld, ong 30 poststukken		0,40	
129	Ned.	PF	V1672 (had korte uitgifte-tijd)	F 14,00	1,35	
130	Ned.Antill	PF	358-363	1,80	0,35	
131	Ned.Antill	PF	372-375	1,40	0,25	
132	Ned.Antill	PF	364-367	1,80	0,35	
133	Ned.Antill	PF	389-392	1,40	0,25	
134	Ned.Antill	PF	643-644	2,20	0,40	
135	Ned.Antill	PF	1204 Blok	F 15,00	2,60	
136	Ned.Antill	PF	postzegelboekje 3A + 4A uit boekjes	F 8,60	2,30	
137	Ned.Antill	PF	Div op 3 insteekkaartjes	16,60	3,00	
138	Ned.N.Gui	PF	63-66	6,00	1,10	
139	DDR	GB	Michel 265	10,00	1,10	
140	DDR	GB	Michel 268	F 16,00	1,70	
141	DDR	GB	Michel 322-324	4,00	0,60	
142	DDR	GB	Michel 326	4,00	0,60	
143	DDR	PF	Michel 942-944	1,90	0,35	
144	DDR	GB	Michel 2037	3,50	0,60	
145	DDR	PF	Michel Blok 23	3,80	0,60	

k 129

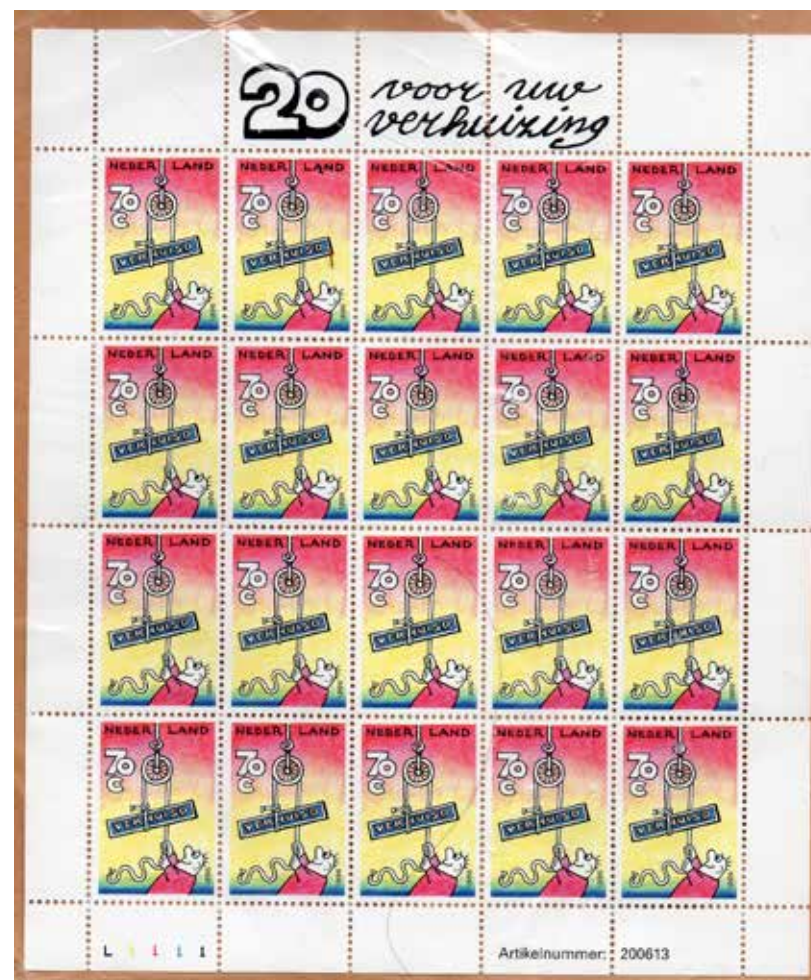

k 140



voor de kavels 135 en 136 zie volgende blad-zijde

k 135



k 136



boekje
3A



Boekje 4A

KAVELLIJST postzegelveiling mei 2018

Kav	Land	Stat	Cat.nr/omschrijving	Cat.prijs	Inz.prijs	Opbr
146	DDR	PF	Michel Blok 97 (3237)	1,60	0,30	
147	DDR	GB	Michel Blok 73 (2833)	F 6,00	1,00	
148	DDR	PF	Michel Blok 88 (3120-3121)	1,60	0,25	
149	DDR	PF	Michel Boekje 10 x 2910	3,00	0,60	
150	DDR	PF	Michel Mapje 10x 3156	2,00	0,40	
151	West Dtsl	PF	Michel 468-474	2,20	0,40	
152	West Dtsl	PF	Michel 475-484	3,10	0,50	
153	West Dtsl	PF	Michel 485-488	1,30	0,25	
154	West Dtsl	PF	Michel 568	1,60	0,35	
155	Nederland	PF	Doosje postfris		5,00	

k 147

